Всероссийская акция

"ВЕЗУ ДЕТЕЙ БЕЗОПАСНО!"

МБДОУ «Детский сад №179» присоединился к **Всероссийской акции «Везу детей безопасно!»,** направленной на повышение безопасности детей при перевозке в транспорте.

Жизнь и здоровье детей — это особая ценность нашего общества. Мы все обязаны оберегать её. Акция направлена на призыв к гражданам по соблюдению правил дорожного движения и мерам безопасности, на снижение уровня травмирования и смерти детей в результате дорожно-транспортных происшествий. Присоединяясь к акции, вы делаете важный вклад в обеспечение безопасности детей на дороге.

Присоединиться к акции можно по **QR-коду.**

Перечень материалов Акции **«Везу детей безопасно!»**

Доступен по ссылке: https://disk.yandex.ru/d/MseYl3Wg-CU5NQ
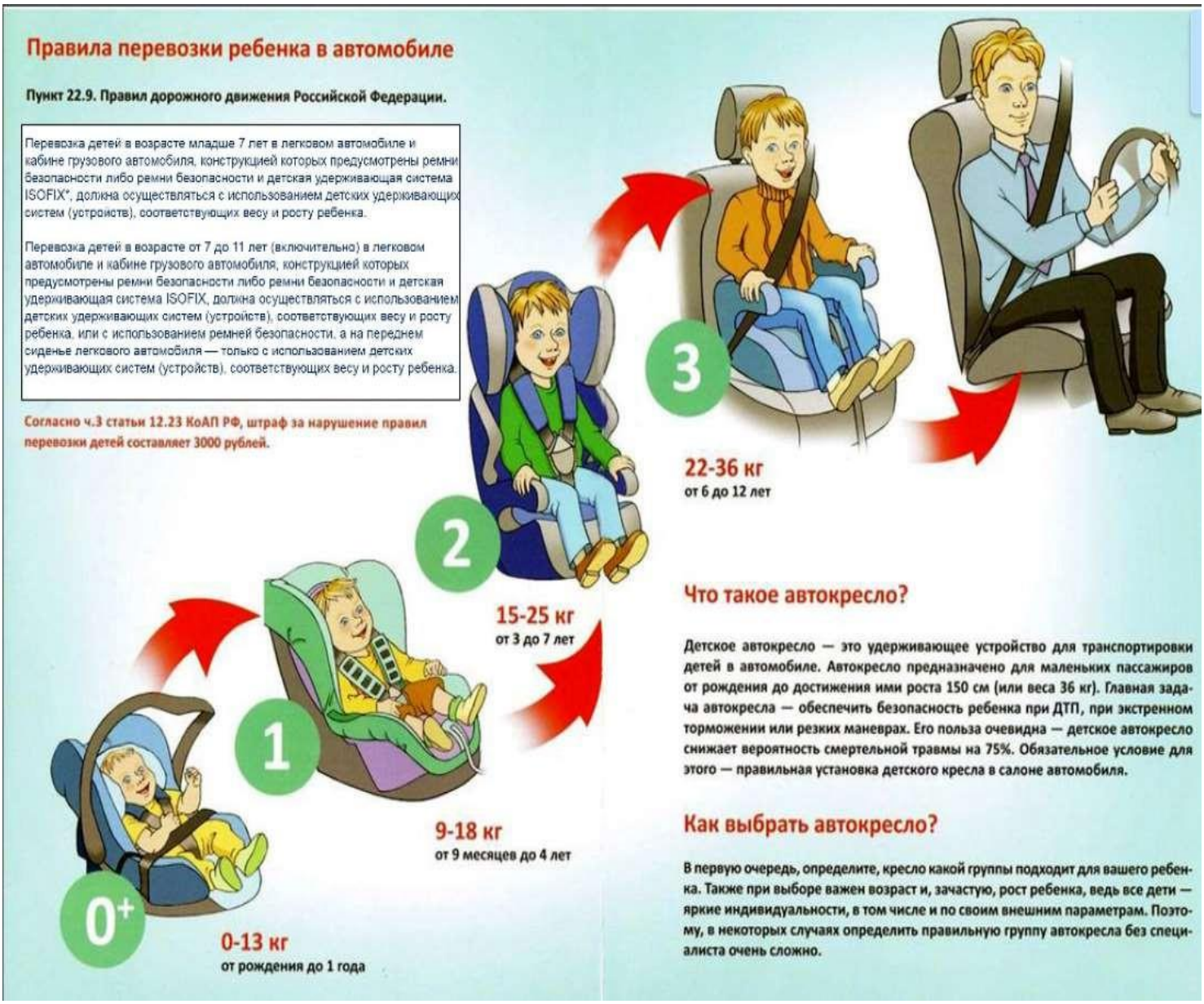
Меморандум о присоединении